Ж/Д и АВИАТУР "Мелодия льда Байкала 2025"

Продолжительность: **12 дней /11 ночей** (Без ночных переездов!)

Даты:

Февраль 16.02.25

Маршрут: **Севастополь** — **Симферополь** — **Джанкой** — **Керчь** — **Тамань** — **Ростов-на-Дону** — **Москва** — **Иркутск** — **о. Ольхон** — **мыс Бурхан** — **мыс Хобой** — **Листвянка** — **о. Огой** — **Иркутск** — **Москва** — **Керчь** — **Джанкой** — **Симферополь** — **Севастополь**

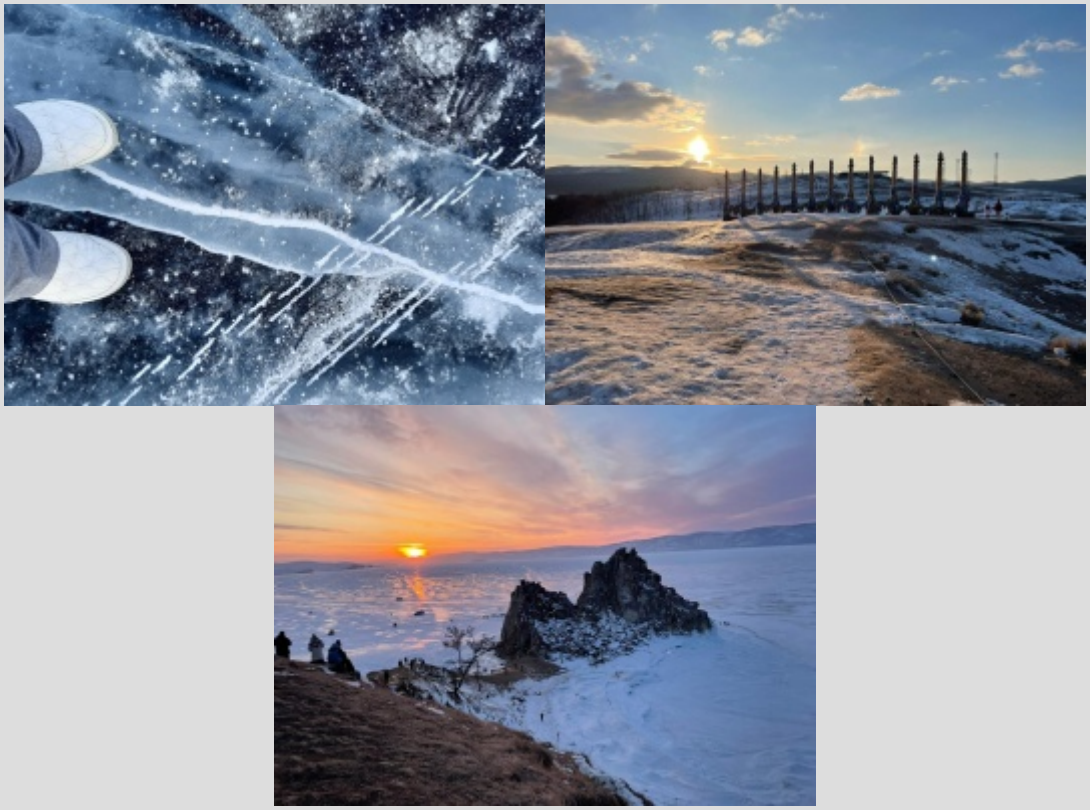

1 день

Встреча с представителем туроператора возле входа **в ж/д вокзал г. Севастополь в 20:00**. Посадка в поезд № 092СА. Выезд в **20:55.**
22:30 – встреча с представителем туроператора на ЖД вокзале г. Симферополь (возле Вашего вагона).
Отправление **в 23:10** из г. Симферополь.

2 день

Под стук колёс в предвкушении встречи с озером **Байкал** путешествуем в новом, комфортном вагоне поезда с хорошей компанией.

3 день

Прибытие в **г. Москва** (Казанский вокзал) в **08:23**.
Переезд на Павелецкий вокзал (сдача багажа в камеры хранения) за доп. плату.
Свободное время вместе с сопровождающим до 17:00.
Переезд в аэропорт Шереметьево.
Вылет из Москвы **вечерним рейсом SU-1442 в 21:40**. Ночной перелёт.

4 день

Прилёт в 08:35 по местному времени.
По прибытию в **г. Иркутск** вас встречает представитель местного туроператора.
Завтрак.
Далее **обзорная автобусно-пешеходная экскурсия по г. Иркутск**. Экскурсия пройдёт по основным достопримечательностям Иркутска: место основания города, площадь 3 церквей, набережную реки Ангара, Московские ворота, исторический квартал.
Переезд в гостиницу. Размещение в номерах. Свободное время.
Вечером можно пройтись по вечернему Иркутску или посетить музыкальный театр.
Ночной отдых.

5 день

Ранний завтрак.
7:00 Переезд на **остров Ольхон**, крупнейший остров на Байкале, **п. Хужир** (время в пути, ориентировочно 8 часов).
Прибытие в п. Хужир, туристический центр острова, размещение в гостинице.
После заселения в гостиницу и непродолжительного отдыха **экскурсия на мыс Бурхан** (скала Шаманка), обитель главного божества Ольхона, сакральное место, почитаемое со времен появления первых шаманов. Довольно много легенд, приданий и традиций связано с этим местом. Не зря скалу, называют визитной карточкой острова и самого озера. Каждый год местные и приезжие шаманы проводят обряды вблизи этой скалы, так как почитают, уважают и побаиваются. Также во время экскурсии вы узнаете уклад жизни местных жителей и историю посёлка Хужир, центра Ольхона.
После возвращения в гостиницу ужин. Свободное время. Ночной отдых.

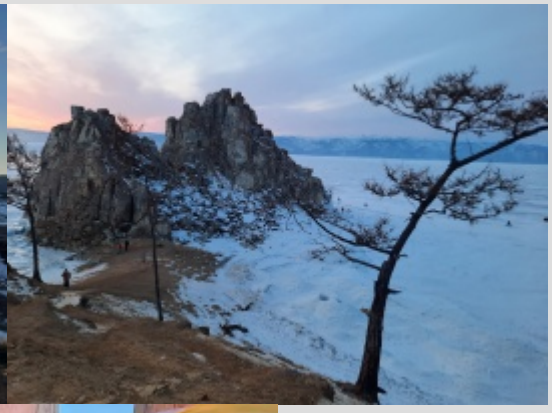

6 день

Завтрак.
Экскурсия на мыс Хобой, север острова Ольхон – падь Узуры, продолжительностью в 7-8 часов.
Этот день будет наполнен истинными признаками зимнего сна Байкала. Ледяные, прозрачные глыбы льда, монументальные торосы, переливающиеся на солнце от голубого до зеленого оттенка; ползание по льду в поисках метановых пузырьков "байкальской газировки", которая отлично прослеживается через всю толщу байкальского льда, создаст игривое настроение. Передвигаясь по льду (глубина порой такая, что у вас под ногами тьма и бездна) и делая шаги по этому магическому хрустальному пространству озера, вы словно растворяетесь во времени, во всей этой красоте. И только треск и гул стоящий в округе - дыхание Байкала, напоминает, что нрав его все же суров, тогда появляется фраза: "страшно красиво". Но бояться не стоит, лёд в этот период 40-50 см толщиной, поэтому выдерживает

нагрузку 15-17 т.
Мыс Хобой (по-бурятски хобой – «клык, коренной зуб») - самый северный мыс на острове Ольхон. Эффектная столбовидная скала, напоминающая внешне острый клык, со стороны моря, имеет ярко выраженное сходство с профилем женской головы с бюстом, как на древних греческих галерах с востока и запада. Мыс Хобой находится вблизи самого широкого места Байкала (79,5 км), и только в хорошую погоду с него можно разглядеть восточный берег, гористый контур полуострова **Святой Нос.**
Отсюда очень удобно наблюдать восход солнца. Солнечный диск появляется из-за гористого полуострова Святой Нос, и при прозрачной атмосфере это зрелище со стелющимися над водной поверхностью клочьями тумана очень живописно. Хобой никого не оставит равнодушным – позитивные впечатления обеспечены!
А **обед-пикник** на свежем воздухе дополнит картину восприятия.
Возвращение в отель в 17:00 к ужину. Свободное время. Ночной отдых.

7 день

Завтрак. Освобождение номеров.
Сдача вещей в камеру хранения гостиницы.
Встреча с гидом.
Экскурсия на юг острова Ольхон. Отправляемся на **остров Огой,** где поднимемся к **ступе Просветления**. Здесь можно загадать желание, но что бы его загадать, нужно провести обычай, про который вы узнаете от гида. Есть у этого места свой небольшой секрет. Именно тут открывается сумасшедшей красоты пейзажи!
Огой уникален. Из себя он представляет скалистый клочок суши, вытянувшийся с запада на восток на три километра, с несколькими плавно изгибающимися бухточками. Место для строительства ступы выбиралось спонтанно, без каких-либо определённых причин, но оказалось глубоко символичным. Остров Огой, протянувшийся узкой извивающейся полоской суши с юга на север на 2 километра, с высоты напоминает танцующую Дакиню с распростёртыми руками.
Возвращение в отель за вещами, трансфер в **п. Листвянка.**
Ужин в придорожном кафе.
Позднее прибытие. Размещение в гостинице.
Свободное время. Ночной отдых

8 день

Завтрак.
Экскурсия в **архитектурно-этнографический музей «Тальцы»** – уникальное собрание памятников истории, архитектуры и этнографии XVII–XX вв. Он расположен на правом берегу Ангары на 47-м километре Байкальского тракта по дороге от Иркутска к Байкалу. Музейный комплекс под открытым небом привлекает посетителей возможностью непосредственного знакомства с материальной и духовной культурой народов Прибайкалья.
Далее посещаем **байкальский музей в Листвянке** — это музей, посвящённый изучению озера Байкал. Является частью научного центра Сибирского отделения Российской академии наук.
Далее обед в кафе.
После обеда – **катание на собачьих упряжках** (за доп. плату). Очаровательные сибирские

хаски не оставят вас равнодушными! **Катание на снегоходах** (за доп. плату) или экскурсия на **КБЖД на хивусе.**
Возвращение в гостиницу. Свободный вечер. Ночной отдых.

9 день

Завтрак.
Свободное время на местный рынок.
12:00 трансфер в **г. Иркутск**.
Посещение местной **кондитерской фабрики «Ангара»**.
Заселение в гостиницу.
Свободное время на посещение музеев декабристов **«Дом-музей Волконских» и «Дом-музей Трубецких».**
Также предлагаем вечером посетить драматический **театр им. Охлопкого** и посмотреть представление местной труппы.
Ночной отдых.

10 день

Ранний завтрак.
Отправление в аэропорт.
Вылет в **09:50 (местное время) из Иркутска**.
Прилет **в 11:10 в Москву** (Шереметьево), (время в пути 5 часов, 40 минут).
По прилёту переезд на Казанский вокзал, (сдача багажа в камеры хранения) за доп. плату.
Свободное время вместе с сопровождающим до позднего вечера. Выезд на поезде с **ж/д вокзала в 23:52.**

11 день

Под стук колёс с огромным количеством фотографий и впечатлений от встречи с Байкалом возвращаемся в новом, комфортном вагоне поезда с хорошей компанией.

12 день

Прибытие в **г. Симферополь в 09:20,** в г. Севастополь **в 11:15.**
Наше путешествие закончилось, но впереди еще много интересных маршрутов!

Стоимость тура **Ж/Д и АВИАТУР "Мелодия льда Байкала 2025"** на 1 человека:

Взрослые	Дети 6-13 лет, пенсионеры 60+
81 900руб.	81 900 руб.

Стоимость доплаты за одноместное размещение (при наличии): 9 000 руб.

Скидки не распространяются на авиа и ж/д билеты!

В стоимость тура входит:

- Проживание в гостиницах в номерах с удобствами **7 дней/ 6 ночей** (2-х, 3-х местное размещение)
- Транспортное обслуживание по маршруту
- Экскурсия на мыс **Хобой**
- Обзорная пешеходная экскурсия к **мысу Бурхан**
- Обзорная экскурсия на остров **Огой**
- посещение музея **Байкала**
- посещение музея **Тальцы**
- Автобусно-пешеходная экскурсия по **г. Иркутск**
- 7 завтраков, 4 обеда 3 ужина
- сопровождение группы **представителем туроператора из Крыма**
- страхование от несчастного случая на весь срок поездки

В стоимость НЕ входит:

- **Авиаперелет по маршруту: г. Москва – г. Иркутск – г. Москва**, авиакомпания **Аэрофлот –от 38500руб.** Авиакомпания:**«Аэрофлот»: 17.02.24** SU-1442 **– 21:40** г. Москва (Шереметьево)**– 08:35** (местное время) г. Иркутск *(время в пути 5 часов, 40 минут)* **24.02.24** SU-1443 **– 09:50** (местное время)г. Иркутск **– 11:10** г. Москва (Шереметьево), *(время в пути 5 часов, 40 минут)* Ручная кладь - **1 место весом до 10 кг** Багаж - **1 сумка до 23 кг**

- **Ж/Д переезд из Крыма и обратно плацкарт – от 9500 руб./чел.**
- Проезд на метро в г. Москва – **от 60 руб./чел**.
- Аэроэкспресс по маршруту: Павелецкий вокзал – Шереметьево – **500 руб./чел.**
- Камера хранения на вокзале – **от 250 руб./чел.**
    - Сувениры
    - Прокат коньков
    - Катание на снегоходах
    - Катание в собачей упряжке
- Экскурсия на КБЖД на хивусе – **от 1 300 руб./чел.**

РЕКОМЕНДУЕМЫЙ СПИСОК ВЕЩЕЙ ДЛЯ КОМФОРТНОГО ПРЕБЫВАНИЯ НА о. БАЙКАЛ

Нижний слой: термобелье.
Средний слой: флисовая кофта или теплый шерстяной свитер.
Верхний слой: утепленная не продуваемая куртка с капюшоном и штаны. Или тёплый комбинезон (при возможности яркого цвета, чтобы не сливаться со снежными пейзажами:)
Утепленные варежки/перчатки, шапка и утепленный шарф-труба.
Термо носки или шерстяные носки. Несколько пар тонких носок.
Теплая городская одежда, в которой можно погулять по Иркутску.
Надежная тёплая обувь с нескользящей подошвой. Если есть унты или угги берите, точно не пожалеете.
Зарядное устройство.
Портативный внешний аккумулятор (Powerbank). Телефон на морозе быстро разряжается, особенно айфон.
Рюкзак.
Солнцезащитный крем. Зимой на Байкале лицо может обгореть, как в Крыму в разгар июля.
Темные очки.
Термос.
Купальник для бани (при ее наличии).
Небольшой рюкзак для легких прогулок.

Важно!
Гражданам РФ рекомендуем взять в путешествие карточку-полис обязательного медицинского страхования для каждого участника поездки.
В случае неявки туристов к назначенному времени возврат денег за неиспользованные экскурсии не производится.
Необходимо прибыть на место встречи в назначенное время, в противном случае ответственность за присоединение к группе полностью ложится на туриста.
В случае ухудшения погодных условий мы оставляем за собой право изменить программу или маршрут тура.
В осенне-зимний период экскурсии на Малом море и Ольхоне проводятся инструкторами и водителями.