Экскурсионный тур "4 источника сказочной Адыгеи"

Продолжительность: **5 дней/4 ночи** (1 ночной переезд)

Даты:

Июнь **02.06.24**
Июль **07.07.24**
Август **11.08.24**
Сентябрь **15.09.24**
Октябрь **13.10.24**
Ноябрь **01.11.24**

Маршрут: **Севастополь** — **Симферополь** — **Феодосия** — **Керчь** — **Майкоп** — **пос. Каменномостский** — **Даховская** — **Хамышки** — **Михайло-Афонская Закубанская пустынь** — **Майкоп** — **Гуамка** — **Керчь** — **Феодосия** — **Симферополь** — **Севастополь**

Релакс-тур! Вы попробуете разнообразное сочетание активных и оздоровительных экскурсий по живописной природе в Адыгее.
Что Вас ожидает:
- Море позитивных эмоций.
- Экскурсии по необычайно красивым местам края, наполненные легендами, историей и приданиями.
- Проживание в самой уютной гостинице "Турбаза Горная 3*" с большой ухоженной территорией!
- Релакс в термальных источниках. Горячая высоко минерализованная вода с глубины 1580 метров сделает Вашу кожу нежной, как у младенца, улучшит общее самочувствие организма!

1 день

05:00 Выезд из г. Севастополя.
05:45 выезд из Бахчисарая
06:20 выезд из Симферополя
08:20 выезд из Феодосии
09:50 выезд из Керчи

Транзитный переезд с остановками на комфортабельном автобусе. Прибытие в Адыгею.
Заезд на **термальные источники «ВОДНАЯ РИВЬЕРА».**
База отдыха **«Водная Ривьера»** - это несколько термальных бассейнов, наполняемых из минерального источника. Вода поступает в бассейны с глубины около 1800 м. Температура воды – от 20 до 40 градусов. Вода обладает лечебными свойствами. По

заключению Пятигорского государственного научно-исследовательского института курортологии Федерального медико-биологического агентства она рекомендована для наружного применения, так как по своему составу аналогична источникам Кисловодска и забайкальского курорта – Дарасуна. Один из бассейнов можно использовать для контрастных водных процедур, поскольку его температура – 23 градуса. Окунуться в прохладный источник с минеральной водой «Серебрячка» после расслабляющего термального бассейна – особое удовольствие! Эта сила контраста придает особой остроты ощущениям и яркости впечатлениям.

Прибытие в отель. Отдых после переезда в автобусе.

Заселение. Ночной отдых.

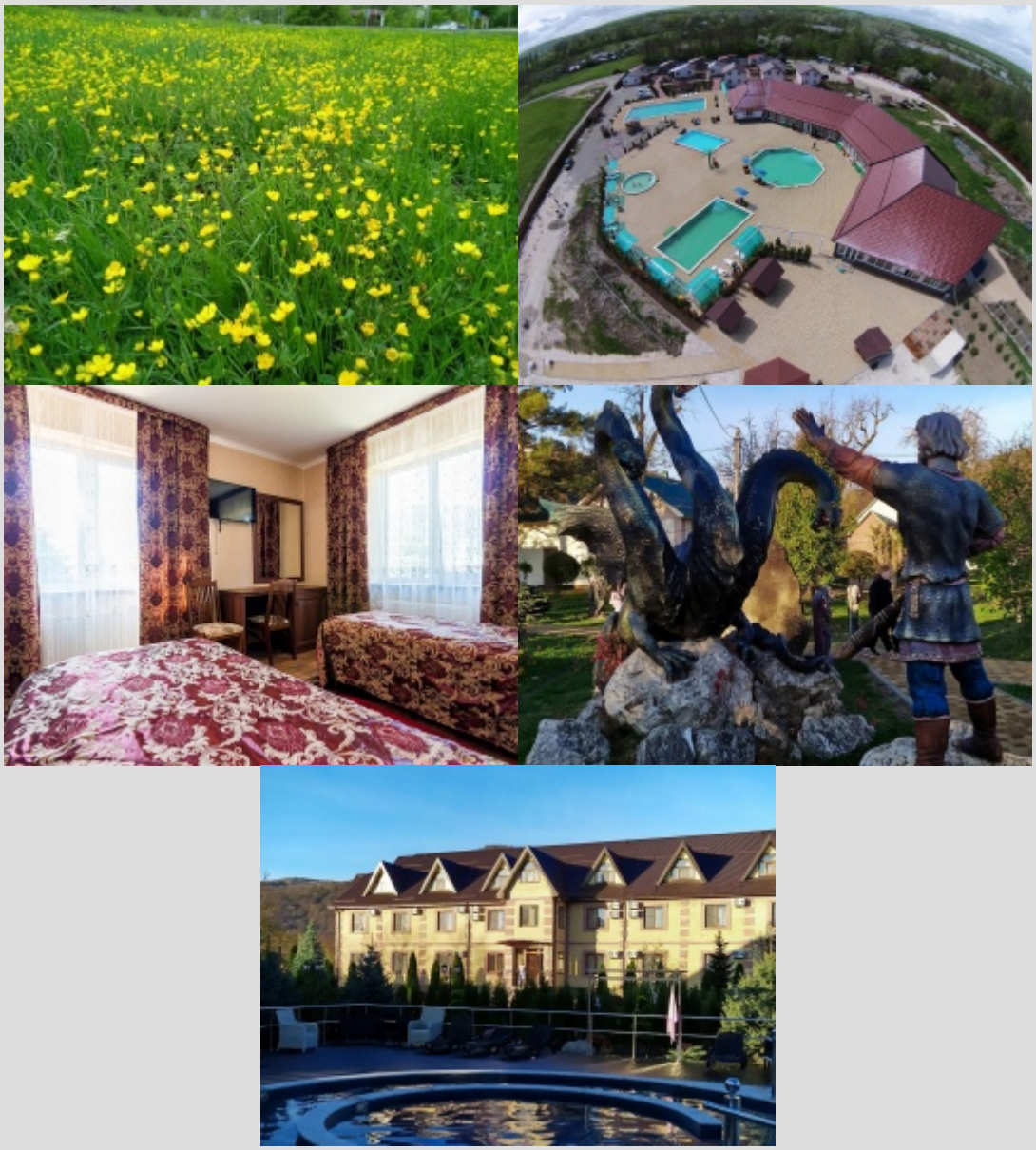

2 день

Завтрак.

Поездка на хребет **Азиш-Тау.**

Экскурсия по живописному хребту Азиш-Тау. Здесь туристам открываются

незабываемые панорамы Кавказских гор и самых живописных цветущих лугов**!**
Подъём на плато **Лаго-Наки.** Прогулки на панорамные площадки "СКАЛЬНИК" и "ЦАРСКАЯ ПОЛЯНА". Вы увидите завораживающие виды плато Лаго - Наки с высоты более 1500 м над уровнем моря (проезд к видовым площадкам на специальных автомобилях от места запрета для другого транспорта 550 руб./чел).
Экскурсия в Михайло-Афонскую Закубанскую пустынь (мужской монастырь).
Поставить свечи и прочесть молитвы можно в святом и знаменитом Михайловском монастыре, который был основан в 1878 г. и является одним из крупнейших мужских монастырей на Кавказе. Прогулка на живописную **гору Физиабго** (высота 992 м), к святому источнику Святого Великомученика и Целителя Пантелеймона. Сила источника известна еще с 1874 года.
На территории монастыря действует «Монастырская блинная», где вам предложат комплексные обеды, блины, травяной чай и еще много всего вкусного.

Переезд на термальные источники «Псыгупс». Лечебные минеральные, термальные воды источника **«Псыгупс»**, поднимаясь из земных глубин, приносят с собою минералы и микроэлементы, бережно хранимые природой в толщах земли миллионы лет. Такому богатому составу местной воды мы обязаны древнему океану Тетис, воды которого покрывали наши земли много миллионов лет назад. Океан ушёл, но оставил драгоценные минералы в недрах Кавказских гор. Теперь они в составе воды растекаются прозрачным хрусталем по земле Адыгеи. Термальный источник **«Псыгупс»** берет свое начало на глубине 1800 м. В бассейны вода поступает напрямую из скважины и имеет природный темный цвет и уникальный запах. Расслабляющий и оздоровительный эффект достигается благодаря особым свойствам термальных вод. Вода используется в лечении опорно-двигательного аппарата, болезней сердечно-сосудистой и нервной системы, нарушения обмена веществ и эндокринной системы, ревматологических, кожных заболеваний.
Возвращение в отель. Ночной отдых.

3 день

Завтрак.
Экскурсия**«На водопады Руфабго».**
В горной Адыгее более 300 водопадов, многие из них уникальны и неповторимы. Наиболее доступны и популярны ВОДОПАДЫ РУФАБГО, расположенные в 3км от Хаджоха, по дороге на Лаго-Наки. Водопады имеют интересные названия: **«Сердце Руфабго», «Шнурочек»,** каскад водопадов - **«Девичьи Косы», «Три Братца».** Самый первый водопад слышен издалека, поэтому его прозвали **«Шум»,** второй водопад «Каскадный» не очень велик, многие его не замечают. Зато третий остановит любого - огромная каменная глыба, похожая на гигантское сердце. Узкий поток обходя глыбу, падает вниз по каменным ступеням. Это водопад **«Сердце Руфабго».** Непосредственно вдоль ручья Руфабго, находится 10 водопадов. Водопады Руфабго - это одна из самых популярных и живописных природных достопримечательностей Адыгеи.
Обед (за доп. плату).
По желанию, при наборе группы: **сплав по р. Белая на рафтах. Незабываемые эмоции!!!** Специальный маршрут для новичков; зимнее снаряжение выдается; специфических навыков не требуется. Самые яркие впечатления!!!
Переезд на термальные источники «Псыгупс». Лечебные минеральные, термальные воды источника **«Псыгупс»**, поднимаясь из земных глубин, приносят с собою минералы и микроэлементы, бережно хранимые природой в толщах земли миллионы лет. Такому богатому составу местной воды мы обязаны древнему океану Тетис, воды которого покрывали наши земли много миллионов лет назад. Океан ушёл, но оставил драгоценные минералы в недрах Кавказских гор. Теперь они в составе воды растекаются прозрачным хрусталем по земле Адыгеи. Термальный источник **«Псыгупс»** берет свое начало на глубине 1800 м. В бассейны вода поступает напрямую из скважины и имеет природный темный цвет и уникальный запах. Расслабляющий и оздоровительный эффект достигается благодаря особым свойствам термальных вод. Вода используется в лечении опорно-двигательного аппарата, болезней сердечно-сосудистой и нервной системы, нарушения обмена веществ и эндокринной системы, ревматологических, кожных заболеваний.
Возвращение в отель. Ночной отдых.

4 день

Завтрак. Освобождение номеров.
При желании можем организовать посещение в уникальный музей **«Беловодье»**, где находятся множество аммонитов, редкие находки ВОВ и даже останки неопознанных существ, найденные на территории Адыгеи! Также на территории музей имеется единственная в своем роде волшебная комната, которая никого не оставит равнодушным!
Заезд в дегустационный дом адыгейского сыра, меда.
Переезд на хутор **Гуамка.** Обед (за доп. плату).
Возможна поездка **по Гуамскому ущелью на раритетном поезде (в летний период!)** по узкоколейной железной дороге (1,7 км). Пешая прогулка по завораживающим уголкам Гуамского ущелья . Гуамское ущелье расположено между поселками Гуамка и Мезмай. По дну ущелья протекает бурная река Курджипс. Склоны ущелье покрыты реликтовым лесом. Протяженность ущелья примерно 3 км, высота стен достигает высоты до 400 м, а ширина на отдельных участках до 2м. Это - просто завороживающая красота!
Обед (за доп. плату) в кафе.

Заезд на **термальные источники «H2O»**, которые находятся в ст. Нижегородской, Апшеронского района. На территории базы отдыха расположено 3 бассейна с различной температурой и составом воды. Содержание в воде брома, йода, кальция, натрия и других полезных веществ оздоровительно влияют на организм человека. Особенно полезной вода будет для людей со следующими заболеваниями: бессонница, бесплодие, нарушение мочеполовой системы, нервозные состояния, заболевания органов дыхания, заболевания опорно-двигательного аппарата. Отдых на источниках (около 1 ч 30 мин).

Ночной переезд в Крым.

5 день

Прибытие в Крым рано утром.

Стоимость тура **Экскурсионный тур "4 источника сказочной Адыгеи"** на 1 человека:

Взрослые	Дети 6-13 лет, пенсионеры 60+
18 300руб. 16 300 руб. (акция на выезд 02.06.2024) 16 300 руб. (акция на выезд 07.07.2024) 16 300 руб. (акция на выезд 11.08.2024) 16 300 руб. (акция на выезд 15.09.2024) 16 300 руб. (акция на выезд 13.10.2024) 16 300 руб. (акция на выезд 01.11.2024)	18 300 руб. 16 300 руб. (акция на выезд 02.06.2024) 16 300 руб. (акция на выезд 07.07.2024) 16 300 руб. (акция на выезд 11.08.2024) 16 300 руб. (акция на выезд 15.09.2024) 16 300 руб. (акция на выезд 13.10.2024) 16 300 руб. (акция на выезд 01.11.2024)

Стоимость доплаты за одноместное размещение (при наличии): 5 700 руб.

В стоимость включено:

- транспортные услуги по маршруту комфортабельным автобусом,
- сопровождение представителем туроператора,
- проживание: 3 ночи в Майкопском районе **"Турбаза Горная 3***"(2-3х местные

- номера с удобствами),
- питание: 3 завтрака,
- экскурсионное сопровождение по маршруту экскурсий,
- страхование от н.сл.

Дополнительно оплачивается:

— Входные билеты:

- Термальные источники - от **500 руб**./ дети 7-12 лет **—250 руб.** за одно посещение
- Проезд на плато Лаго-Наки на спец.транспорте - **900 руб.**
- Монастырь посещение - **250 руб.**
- Водопады Руфабго - **500 руб.** / дети 5-14 лет — **200 руб.;**
- Рафтинг **2300 руб. взр./ 1800 руб.** дет до 12 лет (прокат спецснаряжения +фото+видео входит в стоимость)
- «Хаджогвардс» Музей аммонитов + волшебная комната – **450 руб.**
- Гуамское ущелье - **800 руб.**/дет. **600 руб.** (по желанию!) **при хорошей погоде!!**
- Канатная дорога на Хребет Уна-Коз - **800 руб**./ деск **500 руб.** (при наличии свободного времени!)

— обеды, ужины (заказ по меню, ценник от 500 руб.);